

Zeichenerklärung

- Gemeinde- und Gemarkungsgrenze
- Verfahrensgrenze
- Gemeinde- und Gemarkungsgrenze (neu)
- wegfall. Gemeinde- und Gemarkungsgrenze
- Flurstücksgrenze
- Flurstücksgrenze (graph.)
- 123 Flurstücksnummer
- Nummer Zu-/Abgangsfläche
- Zu-/Abgangsfläche

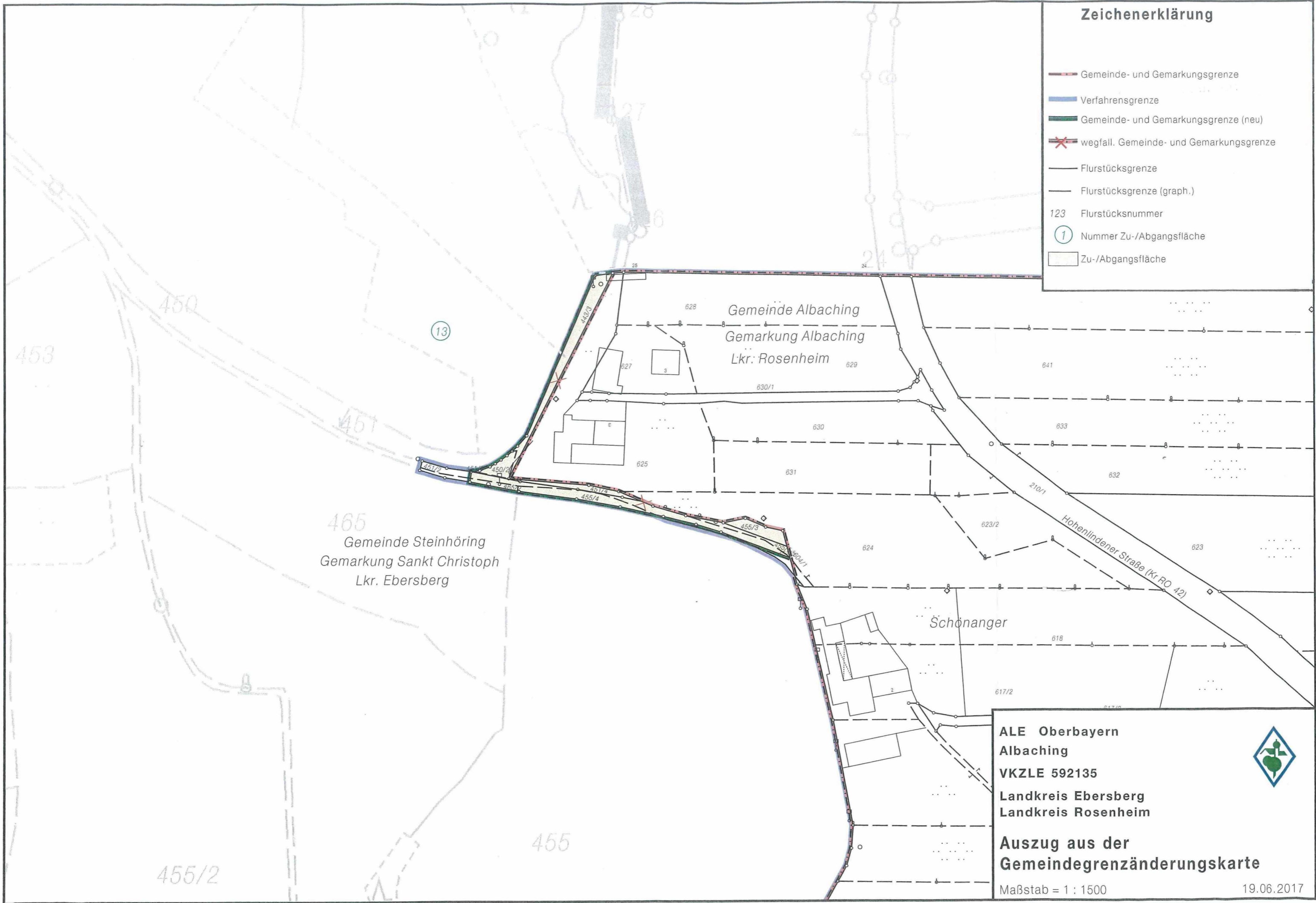

465
Gemeinde Steinhöring
Gemarkung Sankt Christoph
Lkr. Ebersberg

Gemeinde Albaching
Gemarkung Albaching
Lkr. Rosenheim

Schönanger

ALE Oberbayern
Albaching
VKZLE 592135
Landkreis Ebersberg
Landkreis Rosenheim

Auszug aus der
Gemeindegrenzänderungskarte

Maßstab = 1 : 1500

19.06.2017

