

## Gymnasium Poing

Sachstand zu Resolution & Petition (vgl. KSA am 21.02.2022)



**GYM  
MSW  
1.461**

**GYM  
VAT  
1.807**



Folie 3 von 9

KSA am 21.02.2022 > SFB-Ausschuss am 23.03.2022 > LSV-Ausschuss am 06.04.2022

## Gymnasium Poing

Sachstand zu Resolution & Petition (vgl. KSA am 21.02.2022)

**GYM  
POI  
1.000**

**GYM  
MSW  
1.000**

**GYM  
VAT  
1.550**



Folie 4 von 9

KSA am 21.02.2022 > SFB-Ausschuss am 23.03.2022 > LSV-Ausschuss am 06.04.2022

## Gymnasium Poing

### Nachbarschulen



Grundstück GYM

Seerosenschule  
SFB Poing

Dominik-Brunner-  
Realschule

Anni-Pickert  
GS / MS



Folie 5 von 9

KSA am 21.02.2022 > SFB-Ausschuss am 23.03.2022 > LSV-Ausschuss am 06.04.2022

## Gymnasium Poing

### Aktuelle Fragestellungen



#### Schülerzahlenprognose

- SAGS-Gutachten
- Prognose Dr. Pethe
- Bedarf durch Kultusministerium anerkannt
- Aktuelle Prognose in Arbeit > Vorstellung im Mai-SFB



#### Zeitschiene / Warteliste

- Aktueller Zeitplan abhängig von Warteliste
- Einrichtung von Vorläuferklassen frühestens zwei Jahre nach Warteliste
- Fertigstellung Gebäude fünf Jahre nach Warteliste



#### Kostenvergleich

- Gastschulbeitrag für Gymnasien: 950 €
- 156 Gast Schüler am GYM MSW (148.200 €)
- 329 Gast Schüler am GYM VAT (312.550 €)



Folie 6 von 9

KSA am 21.02.2022 > SFB-Ausschuss am 23.03.2022 > LSV-Ausschuss am 06.04.2022

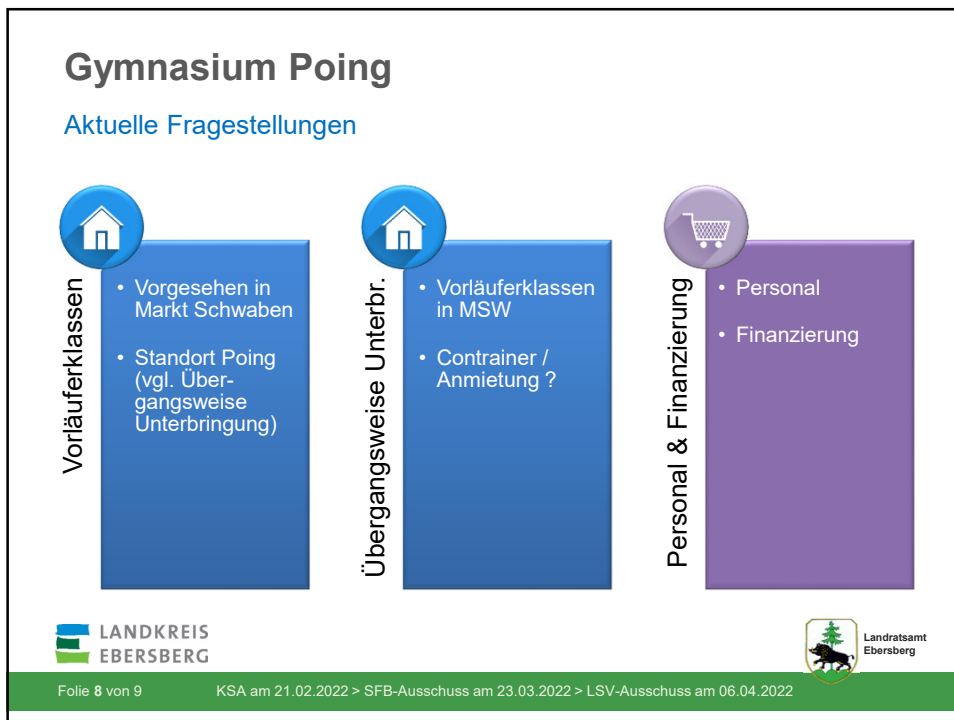
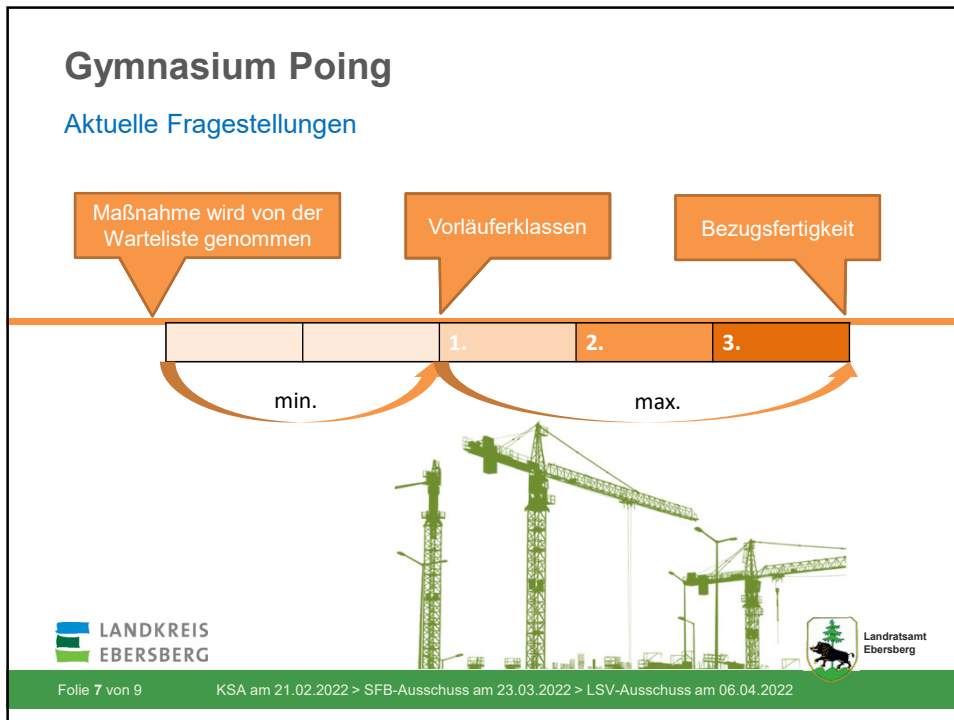

## Gymnasium Poing

### Beschluss des KSA

Zur Resolution des Gemeinderats Poing vom 11.11.2021 und zur Petition der Interessensgruppe Gymnasium Poing JETZT! hat der Kreis- und Strategieausschuss am 21.02.2022 folgenden Beschluss gefasst:

1. Der Landkreis nimmt die Resolution der Gemeinde Poing und die Petition der Interessengruppe „Gymnasium Poing Jetzt“ zur Kenntnis.
2. Die Machbarkeitsstudie für ein Gymnasium mit 1.000 Schülern und die Errichtung einer Dreifachhalle wird beauftragt und dem LSV-Ausschuss vorgelegt.
3. Der Kreistag entscheidet am 26.10.2022 darüber, ob und wie die Finanzierung des Gymnasiums Poing im Haushalt des Landkreises dargestellt werden kann, ohne die dauernde Leistungsfähigkeit des Kreishaushalts zu gefährden.
4. Die Verwaltung wird beauftragt, die Einrichtung von Vorläuferklassen zu planen, sobald der Zeitpunkt der Fertigstellung des Gebäudes absehbar ist. Nach Möglichkeiten sollen Vorläuferklassen am Schulstandort Markt Schwaben berücksichtigt werden.
5. Einem regelmäßigen Austausch mit der Gemeinde Poing und der Interessengruppe „Gymnasium Poing Jetzt!“ über den Stand der Planungen wird zugestimmt.

