Tätigkeitsbericht 2022 und Ausblick 2023

Kreistag Landkreis Ebersberg, 19.12.2022

ENERGIE AGENTUR EBERSBERG – MÜNCHEN

Entwicklung allgemein

Nr.	Tätigkeitsbereich
01	Allgemein
02	Verwaltung und Geschäftsführung
03	Erstberatung Privatpersonen
04	Erstberatung Kommunen
05	Erstberatung Unternehmen
06	Öffentlichkeitsarbeit
07	Bildung
08	Aktion Zukunft+
09	Weiterführende Beratung Privatpersonen
10	Weiterführende Beratung Kommunen
11	Weiterführende Beratung Unternehmen
12	Projektmanagement Klimaschutz
13	Projektmanagement Klimaschutz

Tätigkeitsbereich 01 - Allgemein

1. Seit 19.03.2022 bzw. 19.04.2022 normaler Präsenzbetrieb in Büros.
2. Ausbau / Weiterentwicklung bewährte Digitalstrategie.
3. Anpassung Beratungsangebote und –prozesse an aktuelle Nachfrage.
4. Leichtes personelles Wachstum 2022 (12/2022 +2,75 Vollzeitäquivalente im Vergleich zu 12/2021)
5. Konkurrenzdruck Arbeitsmarkt aktuell deutlich spürbar.
6. Jahresergebnis / Jahresabschluss 2021.
7. Umzug Büro Unterhaching nach Haar 2022.
8. EMAS-Zertifizierung erneuert.

Nr.	Tätigkeitsbereich
01	Allgemein
02	Verwaltung und Geschäftsführung
03	Erstberatung Privatpersonen
04	Erstberatung Kommunen
05	Erstberatung Unternehmen
06	Öffentlichkeitsarbeit
07	Bildung
08	Aktion Zukunft+
09	Weiterführende Beratung Privatpersonen
10	Weiterführende Beratung Kommunen
11	Weiterführende Beratung Unternehmen
12	Projektmanagement Klimaschutz
13	Projektmanagement Klimaschutz

Entwicklung allgemein

Tätigkeitsbereich 01 - Allgemein

Nr.	Tätigkeitsbereich
01	Allgemein
02	Verwaltung und Geschäftsführung
03	Erstberatung Privatpersonen
04	Erstberatung Kommunen
05	Erstberatung Unternehmen
06	Öffentlichkeitsarbeit
07	Bildung
08	Aktion Zukunft+
09	Weiterführende Beratung Privatpersonen
10	Weiterführende Beratung Kommunen
11	Weiterführende Beratung Unternehmen
12	Projektmanagement Klimaschutz
13	Projektmanagement Klimaschutz

Entwicklung allgemein

Tätigkeitsbereich 01 - Allgemein

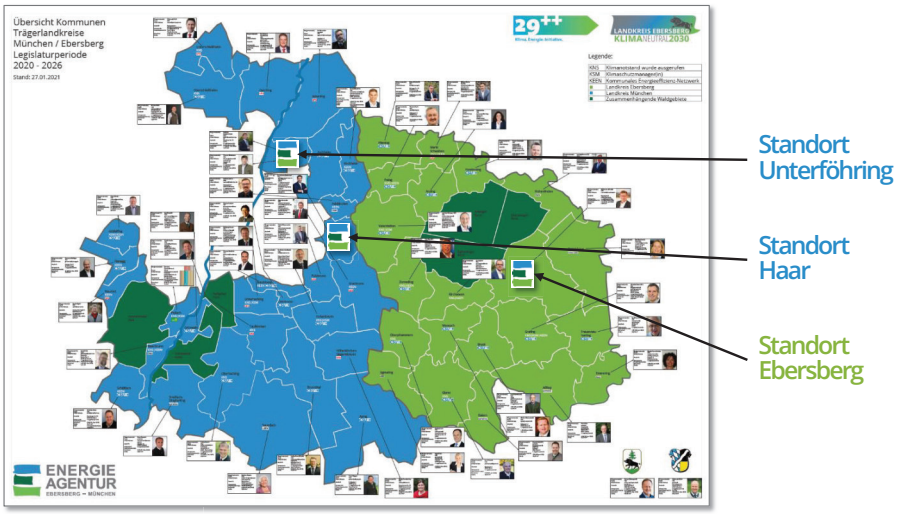

Entwicklung allgemein

Nr.	Tätigkeitsbereich
01	Allgemein
02	Verwaltung und Geschäftsführung
03	Erstberatung Privatpersonen
04	Erstberatung Kommunen
05	Erstberatung Unternehmen
06	Öffentlichkeitsarbeit
07	Bildung
08	Aktion Zukunft+
09	Weiterführende Beratung Privatpersonen
10	Weiterführende Beratung Kommunen
11	Weiterführende Beratung Unternehmen
12	Projektmanagement Klimaschutz
13	Projektmanagement Klimaschutz

ENERGIE AGENTUR EBERSBERG – MÜNCHEN

Suchbegriff

PRIVATPERSONEN UNTERNEHMEN KOMMUNEN KLIMABILDUNG SERVICE

Energieagentur zieht von Unterhaching nach Haar

02.11.2022 | Neuer Standort im Landkreis München: Im siebten Stock des Hochhauses im Jagdfeldzentrum in Haar hat die Energieagentur Ebersberg-München ihr neues Büro bezogen.

Das bisherige, kleinere Unterhachinger Büro der Energieagentur wurde zeitgleich aufgelöst. Mit dem Umzug schafft die Energieagentur mehr Platz für ihr ständig wachsendes Team. Der ist dringend nötig, denn die Energiekrise hat einen regelrechten Anfragen-Sturm ausgelöst: „Wir tun unser Bestes und arbeiten am Limit, um alle Fragestellenden mit Antworten zu versorgen", sagt Dr. Willie Stiehler, Geschäftsführer der Energieagentur Ebersberg-München.

Er rät allen Interessentinnen und Interessenten: „Der beste Weg zur Energieagentur führt derzeit übers Internet: Besuchen Sie unsere Online-Vorträge und Online-Basis-Beratungen. Dort finden Sie alle Informationen, die Sie benötigen, leicht zugänglich und völlig kostenlos."

Mit der neuen Adresse wird es zukünftig in jedem Trägerlandkreis der Energieagentur ein zentral gelegenes Büro geben: eines in Ebersberg (Firmensitz) und eines in Haar, beide bestens angebunden und verbunden durch die S-Bahn (S4) und die Bundesstraße B 304. Außerdem verfügt die Energieagentur derzeit über ein kleineres Beratungsbüro in Unterföhring.

„Damit gehen wir einen weiteren wichtigen Schritt, um die Energiewende im Landkreis München noch besser voranzubringen", so Landrat Christoph Göbel, der im Aufsichtsrat der Energieagentur diese strategische Entscheidung stark befürwortet und mitbeschlossen hat. „Die Energieagentur Ebersberg-München unterstützt und berät Bürgerinnen und Bürger, Kommunen und Unternehmen bei allen Fragen rund um Energiewende, Energiesparen und erneuerbare Energien. Durch die neue Lage in Haar – quasi mitten im Landkreis München – bietet sie dafür jetzt eine ideale Anlaufstelle."

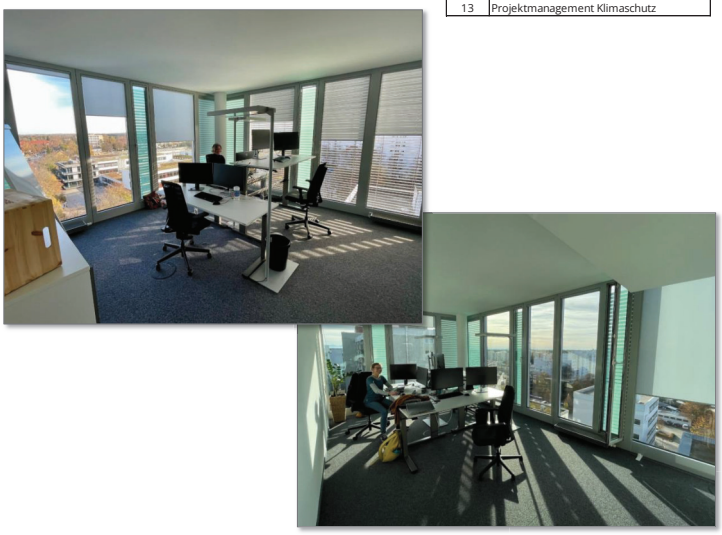

Ausblick Entwicklung allg.

Nr.	Tätigkeitsbereich
01	Allgemein
02	Verwaltung und Geschäftsführung
03	Erstberatung Privatpersonen
04	Erstberatung Kommunen
05	Erstberatung Unternehmen
06	Öffentlichkeitsarbeit
07	Bildung
08	Aktion Zukunft+
09	Weiterführende Beratung Privatpersonen
10	Weiterführende Beratung Kommunen
11	Weiterführende Beratung Unternehmen
12	Projektmanagement Klimaschutz
13	Projektmanagement Klimaschutz

Tätigkeitsbereich 01 - Allgemein

1. Weiteres (personelles) Wachstum mit der Prämisse der Kostendeckung durch Umsatzerlöse.
2. Laufende Portfoliobereinigung; Fokus auf große Hebel legen / gezielte Projektentwicklung in den Bereichen:
   a. Windenergie
   b. Photovoltaik (insb. Freiflächenanlagen / Industriegebäude)
   c. Leitungsgebundene Wärmeversorgung / Tiefengeothermie
3. Jahresergebnis / Jahresabschluss 2022.
4. Umzug Büro Unterföhring nach Haar 2023.
5. Weitere Überführung in etablierte, anerkannte, unabhängige Größe in der Energiewende in unserer Heimat.

Nr.	Tätigkeitsbereich
01	Allgemein
02	Verwaltung und Geschäftsführung
03	Erstberatung Privatpersonen
04	Erstberatung Kommunen
05	Erstberatung Unternehmen
06	Öffentlichkeitsarbeit
07	Bildung
08	Aktion Zukunft+
09	Weiterführende Beratung Privatpersonen
10	Weiterführende Beratung Kommunen
11	Weiterführende Beratung Unternehmen
12	Projektmanagement Klimaschutz
13	Projektmanagement Klimaschutz

Energieberatung

Tätigkeitsbereich 03 - Erstberatung Privatpersonen

1. Seit Jahresbeginn 2022 / Ukraine-Krieg mehr Beratungsanfragen als je zuvor.
   a. Team Beratung bereits 2021 sehr stark ausgelastet. Teamwachstum unterproportional zu Nachfrage.
   b. Kundenseitig zunächst sehr lange Wartezeiten, keine individuelle Beantwortung jeder Anfrage möglich.
2. Maßnahmen im Bereich Energieberatung aufgrund extremer Nachfrage:
   a. Änderung Anmeldungsmodalitäten für Beratungen (Online-Anmeldemaske).
   b. Neue themenspez. Sammelberatungen „Basis-Beratung“ mit mehreren Fragerunden.
   c. Ständige Weiterentwicklung des Online-Beratungsangebotes:
      - Behandeln neuer Themenbereiche, aktuell z. B. Wärmepumpe und Energiesparen im Alltag.
      - Entwickeln neuer Formate wie z. B. den „Stecksolar-Stammtisch“.
   d. Anbieten Konzeptpakete (z. B. „Konzept Bündelaktion“).

Nr.	Tätigkeitsbereich
01	Allgemein
02	Verwaltung und Geschäftsführung
03	Erstberatung Privatpersonen
04	Erstberatung Kommunen
05	Erstberatung Unternehmen
06	Öffentlichkeitsarbeit
07	Bildung
08	Aktion Zukunft+
09	Weiterführende Beratung Privatpersonen
10	Weiterführende Beratung Kommunen
11	Weiterführende Beratung Unternehmen
12	Projektmanagement Klimaschutz
13	Projektmanagement Klimaschutz

Beratungsnachfrage

Beratungsanfragen und Beratungsabwicklung
Linke Säule: Anfragen | Rechte Säule: Abwicklung

Stand: 12.12.2022

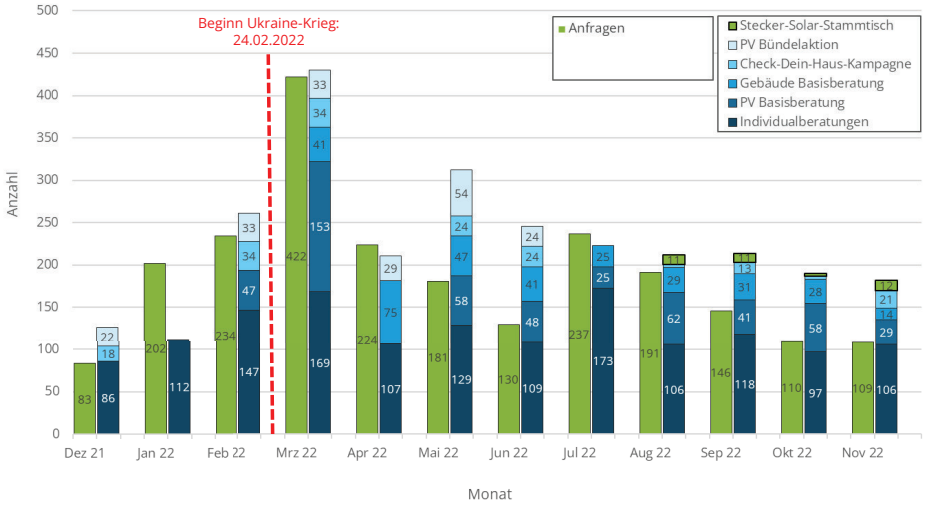

Basis-Beratung

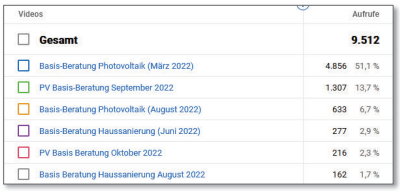

Videos	Aufrufe
Gesamt	9.512
Basis-Beratung Photovoltaik (März 2022)	4.856 51,1 %
PV Basis-Beratung September 2022	1.307 13,7 %
Basis-Beratung Photovoltaik (August 2022)	633 6,7 %
Basis-Beratung Haussanierung (Juni 2022)	277 2,9 %
PV Basis Beratung Oktober 2022	216 2,3 %
Basis Beratung Haussanierung August 2022	162 1,7 %

Stand Screenshot: 02.11.2022

Nr.	Tätigkeitsbereich
01	Allgemein
02	Verwaltung und Geschäftsführung
03	Erstberatung Privatpersonen
04	Erstberatung Kommunen
05	Erstberatung Unternehmen
06	Öffentlichkeitsarbeit
07	Bildung
08	Aktion Zukunft+
09	Weiterführende Beratung Privatpersonen
10	Weiterführende Beratung Kommunen
11	Weiterführende Beratung Unternehmen
12	Projektmanagement Klimaschutz
13	Projektmanagement Klimaschutz

Onlineformat „Basis-Beratung“ zu unterschiedlichen Themen:

1. **Grundidee als 1. Stufe in Beratungskaskade:**
   - Vermittlung von umfangreichem Grundwissen.
   - Aufzeigen der weiteren Schritte.
   - Anonym Fragerunde mit Live-Beantwortung.
   - Nachgelagert in nächsten Stufen bei Bedarf:
     - *Detailfragen zur eigenen Situation in persönlicher Beratung.*
     - *Weiterführende Beratung durch Energieeffizienz-Expert*innen.*
2. **Themen, Termine, Teilnehmer*innen:**
   - Photovoltaik
   - Haussanierung
   - Energiesparen
   - Neu: Wärmepumpe

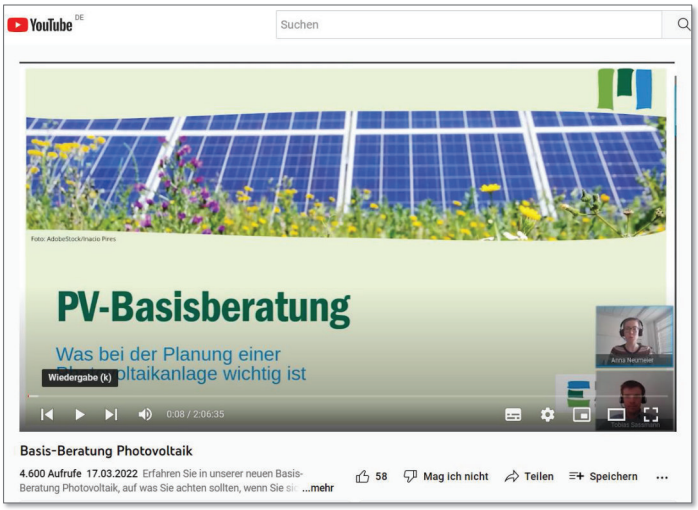

Streaming-Studio

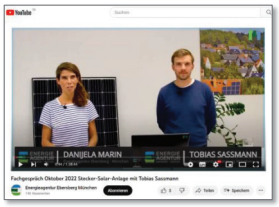

Nr.	Tätigkeitsbereich
01	Allgemein
02	Verwaltung und Geschäftsführung
03	Erstberatung Privatpersonen
04	Erstberatung Kommunen
05	Erstberatung Unternehmen
06	Öffentlichkeitsarbeit
07	Bildung
08	Aktion Zukunft+
09	Weiterführende Beratung Privatpersonen
10	Weiterführende Beratung Kommunen
11	Weiterführende Beratung Unternehmen
12	Projektmanagement Klimaschutz
13	Projektmanagement Klimaschutz

Aufbau Streaming-Studio zukünftig als Festinstallation im Büro Haar

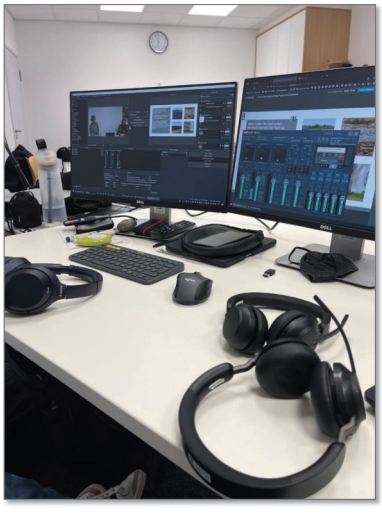

Beratungsevaluation

Tätigkeitsbereich 02 - Verwaltung und Geschäftsführung

1. Einführung **Online-Beratungsevaluation** zum 01.01.2021.
2. Zugänglich via Link (https://tinyurl.com/47ftrz2n) oder QR-Code.
3. **Abfrage bei allen Beratungen:**
   a. Karte QR-Code f. Scan m. Smartphone.
   b. Versenden verlinkten QR-Code.
   c. Verweis auf Bewertung auf Homepage.
4. Entwicklung **Echtzeit-Monitoring.**
5. Zusätzlich: **Bewertungen auf Google.**

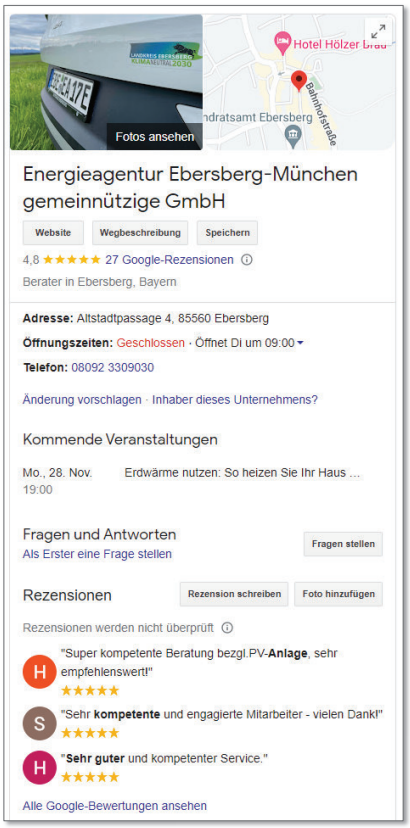

Nr.	Tätigkeitsbereich
01	Allgemein
02	Verwaltung und Geschäftsführung
03	Erstberatung Privatpersonen
04	Erstberatung Kommunen
05	Erstberatung Unternehmen
06	Öffentlichkeitsarbeit
07	Bildung
08	Aktion Zukunft+
09	Weiterführende Beratung Privatpersonen
10	Weiterführende Beratung Kommunen
11	Weiterführende Beratung Unternehmen
12	Projektmanagement Klimaschutz
13	Projektmanagement Klimaschutz

Beratungsevaluation

Tätigkeitsbereich 02 - Verwaltung und Geschäftsführung

Auswertungsstand Online-Beratungsevaluation am 14.11.2022; n = 259

Bewertungen nach Kriterien:

2021					
Name Berater	Anzahl Bewertungen	Gesamtleistung	Fachliche Leistung	Entscheidungshilfe	Freundlichkeit / Auftreten
Summe absolut / Durchschnitt	419	4,68	4,60	4,38	4,81

2022					
Name Berater	Anzahl Bewertungen	Gesamtleistung	Fachliche Leistung	Entscheidungshilfe	Freundlichkeit / Auftreten
Summe absolut / Durchschnitt	257	4,91	4,91	4,63	4,98

Thema der Beratung:

Thema der Beratung (Anzahl)	2021	2022
Photovoltaikanlagen	275	159
E-Mobilität	49	20
PV-Bündelaktion	104	47
Heizungserneuerung	82	92
Fenstertausch	20	0
Außenwanddämmung	31	29
Dachdämmung/oberste Geschossdecke	28	14
Dämmung Kellerdecke	17	12
Check-Dein-Haus	66	30
Sonstiges	1	0

Form der Beratung:

	2021	2022
Form der Beratung	Prozentual (%)	Prozentual (%)
Online oder Telefonisch	79 %	91 %
An unserem Standort in Ebersberg	3 %	1 %
An unserem Standort in Unterhaching	1 %	0 %
Bei Ihnen zu Hause	17 %	8 %
In Ihrer Gemeinde	0 %	0 %
Summe prozentual	100 %	100 %
Summe absolut	419	259

Nr.	Tätigkeitsbereich
01	Allgemein
02	Verwaltung und Geschäftsführung
03	Erstberatung Privatpersonen
04	Erstberatung Kommunen
05	Erstberatung Unternehmen
06	Öffentlichkeitsarbeit
07	Bildung
08	Aktion Zukunft+
09	Weiterführende Beratung Privatpersonen
10	Weiterführende Beratung Kommunen
11	Weiterführende Beratung Unternehmen
12	Projektmanagement Klimaschutz
13	Projektmanagement Klimaschutz

Beratungsevaluation

Tätigkeitsbereich 02 - Verwaltung und Geschäftsführung

Auswertungsstand Online-Beratungsevaluation am 14.11.2022; n = 259

Wurden alle Anliegen geklärt?

	2021	2022
Antwort	Prozentual (%)	Prozentual (%)
Ja	96 %	95 %
Nein	4 %	5%
Summe prozentual	100 %	100%
Summe absolut	419	259

War die Beratung neutral?

	2021	2022
Antwort	Prozentual (%)	Prozentual (%)
Ja	100 %	100 %
Nein	0 %	0 %
Summe	100 %	100 %
Summe absolut	419	259

Wie wahrscheinlich ist es, dass Sie das Beratungsangebot weiterempfehlen?

	2021	2022
Wahrscheinlichkeit	Prozentual (%)	Prozentual (%)
1	0 %	0 %
2	0 %	0 %
3	0 %	0 %
4	0 %	0 %
5	2 %	0 %
6	2 %	0 %
7	2 %	4 %
8	12 %	14 %
9	16 %	17 %
10	66 %	63 %
Summe prozentual	100 %	100 %
Summe absolut	419	259

Nr.	Tätigkeitsbereich
01	Allgemein
02	Verwaltung und Geschäftsführung
03	Erstberatung Privatpersonen
04	Erstberatung Kommunen
05	Erstberatung Unternehmen
06	Öffentlichkeitsarbeit
07	Bildung
08	Aktion Zukunft+
09	Weiterführende Beratung Privatpersonen
10	Weiterführende Beratung Kommunen
11	Weiterführende Beratung Unternehmen
12	Projektmanagement Klimaschutz
13	Projektmanagement Klimaschutz

Beratungsevaluation

Tätigkeitsbereich 02 - Verwaltung und Geschäftsführung

Investionsbereitschaft nach Beratung:

		Angenomm. Rücklaufquote	Angenomm. Umsetzungsquote	
		25 %	50 %	
2021				
Investionsbereitschaft	Nennungen absolut	Prozentual (%)	Mittelwert Invest	Summe Invest (€)
Keine Investition	19	5 %		
Bis 5.000 €	12	3 %	2.500 €	60.000 €
Bis 20.000 €	252	60 %	12.500 €	6.300.000 €
Bis 50.000 €	105	25 %	35.000 €	7.350.000 €
Bis 100.000 €	22	5 %	75.000 €	3.300.000 €
Über 100.000 €	9	2 %	150.000 €	2.700.000 €
Summe	419	100 %		19.710.000 €

		Angenomm. Rücklaufquote	Angenomm. Umsetzungsquote	
		20 %	75 %	
2022				
Investionsbereitschaft	Nennungen absolut	Prozentual (%)	Mittelwert Invest	Summe Invest (€)
Keine Investition	7	3 %		
Bis 5.000 €	9	3 %	2.500 €	84.375 €
Bis 20.000 €	106	41 %	12.500 €	4.968.750 €
Bis 50.000 €	104	40 %	35.000 €	13.650.000 €
Bis 100.000 €	25	10 %	75.000 €	7.031.250 €
Über 100.000 €	8	3 %	150.000 €	4.500.000 €
Summe	259	100 %		30.234.375 €

Nr.	Tätigkeitsbereich
01	Allgemein
02	Verwaltung und Geschäftsführung
03	Erstberatung Privatpersonen
04	Erstberatung Kommunen
05	Erstberatung Unternehmen
06	Öffentlichkeitsarbeit
07	Bildung
08	Aktion Zukunft+
09	Weiterführende Beratung Privatpersonen
10	Weiterführende Beratung Kommunen
11	Weiterführende Beratung Unternehmen
12	Projektmanagement Klimaschutz
13	Projektmanagement Klimaschutz

Ausblick Beratung privat

Tätigkeitsbereich 03 - Erstberatung Privatpersonen

1. Weiterer Ausbau des Online-Beratungsangebotes, um immer mehr Bürger*innen erreichen zu können.
2. Anpassung an Nachfrage und Rahmenbedingungen – Aktuell verstärkt Beratung von Wohnungseigentümer-gemeinschaften (WEGs).
3. Diversifikation Angebotsportfolio ermöglicht schnelle, bedarfsgerechte Reaktion auf steigende oder auch auf sinkende Nachfrage.
4. Ständig neue Herausforderungen: Zur Zeit lange Lieferzeiten auf Komponenten; Bürger*innen und Fachfirmen gleichermaßen betroffen.

Nr.	Tätigkeitsbereich
01	Allgemein
02	Verwaltung und Geschäftsführung
03	Erstberatung Privatpersonen
04	Erstberatung Kommunen
05	Erstberatung Unternehmen
06	Öffentlichkeitsarbeit
07	Bildung
08	Aktion Zukunft+
09	Weiterführende Beratung Privatpersonen
10	Weiterführende Beratung Kommunen
11	Weiterführende Beratung Unternehmen
12	Projektmanagement Klimaschutz
13	Projektmanagement Klimaschutz

THG-Bericht Landkreis EBE

Tätigkeitsbereich 04 - Erstberatung Kommunen

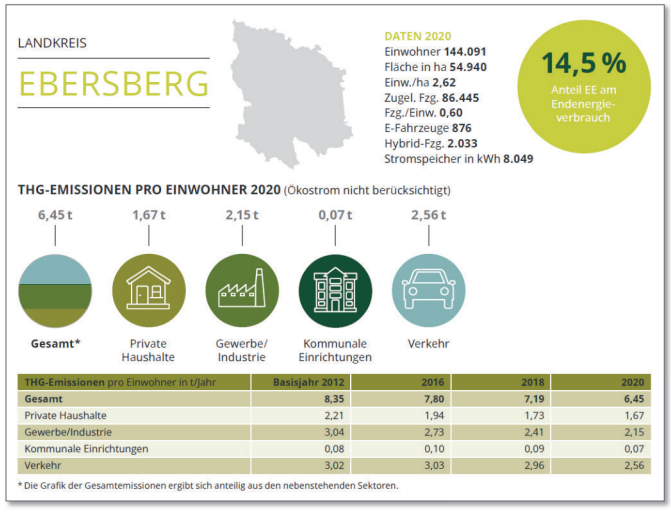

THG-Emissionen pro Einwohner in t/Jahr	Basisjahr 2012	2016	2018	2020
Gesamt	**8,35**	**7,80**	**7,19**	**6,45**
Private Haushalte	2,21	1,94	1,73	1,67
Gewerbe/Industrie	3,04	2,73	2,41	2,15
Kommunale Einrichtungen	0,08	0,10	0,09	0,07
Verkehr	3,02	3,03	2,96	2,56

* Die Grafik der Gesamtemissionen ergibt sich anteilig aus den nebenstehenden Sektoren.

Nr.	Tätigkeitsbereich
01	Allgemein
02	Verwaltung und Geschäftsführung
03	Erstberatung Privatpersonen
04	Erstberatung Kommunen
05	Erstberatung Unternehmen
06	Öffentlichkeitsarbeit
07	Bildung
08	Aktion Zukunft+
09	Weiterführende Beratung Privatpersonen
10	Weiterführende Beratung Kommunen
11	Weiterführende Beratung Unternehmen
12	Projektmanagement Klimaschutz
13	Projektmanagement Klimaschutz

Fernwärme

Tätigkeitsbereich 04 - Erstberatung Kommunen

Tiefengeothermie

Nr.	Tätigkeitsbereich
01	Allgemein
02	Verwaltung und Geschäftsführung
03	Erstberatung Privatpersonen
04	Erstberatung Kommunen
05	Erstberatung Unternehmen
06	Öffentlichkeitsarbeit
07	Bildung
08	Aktion Zukunft+
09	Weiterführende Beratung Privatpersonen
10	Weiterführende Beratung Kommunen
11	Weiterführende Beratung Unternehmen
12	Projektmanagement Klimaschutz
13	Projektmanagement Klimaschutz

Tätigkeitsbereich 04 - Erstberatung Kommunen

Nr.	Tätigkeitsbereich
01	Allgemein
02	Verwaltung und Geschäftsführung
03	Erstberatung Privatpersonen
04	Erstberatung Kommunen
05	Erstberatung Unternehmen
06	Öffentlichkeitsarbeit
07	Bildung
08	Aktion Zukunft+
09	Weiterführende Beratung Privatpersonen
10	Weiterführende Beratung Kommunen
11	Weiterführende Beratung Unternehmen
12	Projektmanagement Klimaschutz
13	Projektmanagement Klimaschutz

Öffentlichkeitsarbeit

Tätigkeitsbereich 06 - Öffentlichkeitsarbeit

1. Erfolgreicher Start neues Team Öffentlichkeitsarbeit zum 01.01.2022.
2. Digitalstrategie: Online-Veranstaltungen sind jetzt das Standard-Veranstaltungsformat (Fachgespräche, Basis-Beratungen, Online-Stammtische).
3. Aufbau eines Streaming-Studios für professionellere Online-Auftritte.
4. Veröffentlichung von Videoaufzeichnungen auf Homepages und auf YouTube-Kanal.
5. Optimierung Homepages (z. B. Modernisierung Startseite, Einführung Service-Bereich).
6. Vereinheitlichung von Printmedien auf ein neues modernes Layout.
7. 14-tägiger Versand E-Mail-Newsletter und kontinuierliche Posts in den sozialen Medien.
8. Schaufenstergestaltung am Standort Ebersberg.

ENERGIE AGENTUR EBERSBERG – MÜNCHEN

Nr.	Tätigkeitsbereich
01	Allgemein
02	Verwaltung und Geschäftsführung
03	Erstberatung Privatpersonen
04	Erstberatung Kommunen
05	Erstberatung Unternehmen
06	Öffentlichkeitsarbeit
07	Bildung
08	Aktion Zukunft+
09	Weiterführende Beratung Privatpersonen
10	Weiterführende Beratung Kommunen
11	Weiterführende Beratung Unternehmen
12	Projektmanagement Klimaschutz
13	Projektmanagement Klimaschutz

Externe Veranstaltungen

Tätigkeitsbereich 06 - Öffentlichkeitsarbeit

Nr.	Tätigkeitsbereich
01	Allgemein
02	Verwaltung und Geschäftsführung
03	Erstberatung Privatpersonen
04	Erstberatung Kommunen
05	Erstberatung Unternehmen
06	Öffentlichkeitsarbeit
07	Bildung
08	Aktion Zukunft+
09	Weiterführende Beratung Privatpersonen
10	Weiterführende Beratung Kommunen
11	Weiterführende Beratung Unternehmen
12	Projektmanagement Klimaschutz
13	Projektmanagement Klimaschutz

Online-Fachgespräche

Tätigkeitsbereich 06 - Öffentlichkeitsarbeit

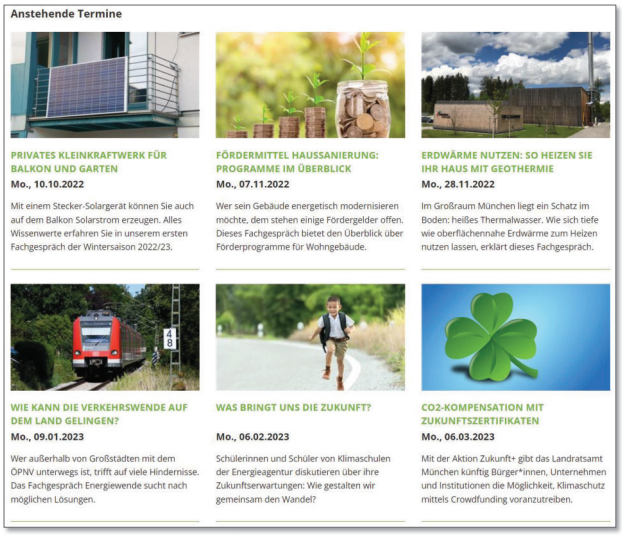

Anstehende Termine

PRIVATES KLEINKRAFTWERK FÜR BALKON UND GARTEN
Mo., 10.10.2022
Mit einem Stecker-Solargerät können Sie auch auf dem Balkon Solarstrom erzeugen. Alles Wissenwerte erfahren Sie in unserem ersten Fachgespräch der Wintersaison 2022/23.

FÖRDERMITTEL HAUSSANIERUNG: PROGRAMME IM ÜBERBLICK
Mo., 07.11.2022
Wer sein Gebäude energetisch modernisieren möchte, dem stehen einige Fördergelder offen. Dieses Fachgespräch bietet den Überblick über Förderprogramme für Wohngebäude.

ERDWÄRME NUTZEN: SO HEIZEN SIE IHR HAUS MIT GEOTHERMIE
Mo., 28.11.2022
Im Großraum München liegt ein Schatz im Boden: heißes Thermalwasser. Wie sich tiefe wie oberflächennahe Erdwärme zum Heizen nutzen lassen, erklärt dieses Fachgespräch.

WIE KANN DIE VERKEHRSWENDE AUF DEM LAND GELINGEN?
Mo., 09.01.2023
Wer außerhalb von Großstädten mit dem ÖPNV unterwegs ist, trifft auf viele Hindernisse. Das Fachgespräch Energiewende sucht nach möglichen Lösungen.

WAS BRINGT UNS DIE ZUKUNFT?
Mo., 06.02.2023
Schülerinnen und Schüler von Klimaschulen der Energieagentur diskutieren über ihre Zukunftserwartungen: Wie gestalten wir gemeinsam den Wandel?

CO2-KOMPENSATION MIT ZUKUNFTSZERTIFIKATEN
Mo., 06.03.2023
Mit der Aktion Zukunft+ gibt das Landratsamt München künftig Bürger*innen, Unternehmen und Institutionen die Möglichkeit, Klimaschutz mittels Crowdfunding voranzutreiben.

FACHGESPRÄCHE ENERGIEWENDE

PROGRAMM 10/2022 – 05/2023

10.10.2022	**Privates Kleinkraftwerk für Balkon und Garten: Stecker-Solar** Tobias Sassmann, Energieagentur
07.11.2022	**Fördermittel Haussanierung: Programme im Überblick** Eva Langhein, Energieeffizienzexpertin
28.11.2022	**Erdwärme nutzen: So heizen Sie Ihr Haus mit Geothermie** Dr. Michaela Meier, Geothermie-Allianz Bayern Dr. Kai Zoßeder, Lehrstuhl für Hydrogeologie an der TU München
09.01.2023	**Wie kann die Verkehrswende auf dem Land gelingen?** Landrat Robert Niedergesäß diskutiert mit Fahrgastverband PRO BAHN
06.02.2023	**Was bringt uns die Zukunft?** Schüler*innen von Klimaschulen der Energieagentur
06.03.2023	**CO_2-Kompensation mit Zukunftszertifikaten** Dr. Julia Huber, Energieagentur
03.04.2023	**Solidarisches Wirtschaften in der Region** Referent*innen div. Solidarischer Landwirtschaften, Ernährungsrat München
08.05.2023	**Geldanlage ohne schlechtes Gewissen** Max Kolb, NABU Naturschutzbund Deutschland e. V.

Immer montags – Beginn jeweils um 19.00 Uhr – Teilnahme kostenfrei
Alle Fachgespräche Energiewende sind Online-Veranstaltungen.
Anmeldung, Zugangsdaten und Infos zu den technischen Voraussetzungen:
www.energieagentur-ebe-m.de/Fachgespraeche

Nr.	Tätigkeitsbereich
01	Allgemein
02	Verwaltung und Geschäftsführung
03	Erstberatung Privatpersonen
04	Erstberatung Kommunen
05	Erstberatung Unternehmen
06	Öffentlichkeitsarbeit
07	Bildung
08	Aktion Zukunft+
09	Weiterführende Beratung Privatpersonen
10	Weiterführende Beratung Kommunen
11	Weiterführende Beratung Unternehmen
12	Projektmanagement Klimaschutz
13	Projektmanagement Klimaschutz

Basis-Beratungen

Tätigkeitsbereich 06 - Öffentlichkeitsarbeit

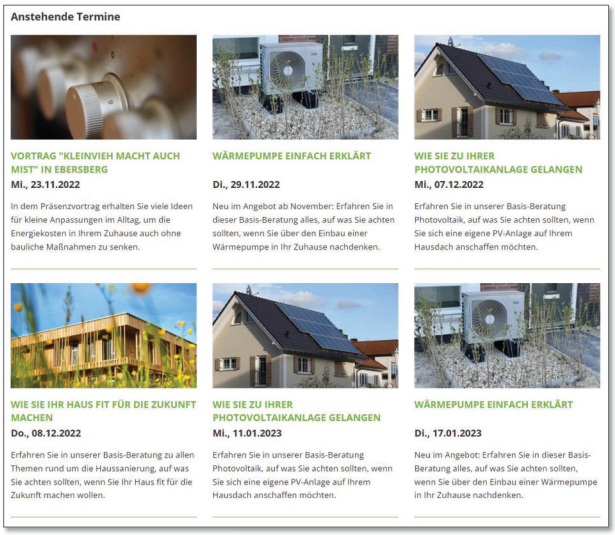

Anstehende Termine

VORTRAG "KLEINVIEH MACHT AUCH MIST" IN EBERSBERG
Mi., 23.11.2022
In dem Präsenzvortrag erhalten Sie viele Ideen für kleine Anpassungen im Alltag, um die Energiekosten in Ihrem Zuhause auch ohne bauliche Maßnahmen zu senken.

WÄRMEPUMPE EINFACH ERKLÄRT
Di., 29.11.2022
Neu im Angebot ab November: Erfahren Sie in dieser Basis-Beratung alles, auf was Sie achten sollten, wenn Sie über den Einbau einer Wärmepumpe in Ihr Zuhause nachdenken.

WIE SIE ZU IHRER PHOTOVOLTAIKANLAGE GELANGEN
Mi., 07.12.2022
Erfahren Sie in unserer Basis-Beratung Photovoltaik, auf was Sie achten sollten, wenn Sie sich eine eigene PV-Anlage auf Ihrem Hausdach anschaffen möchten.

WIE SIE IHR HAUS FIT FÜR DIE ZUKUNFT MACHEN
Do., 08.12.2022
Erfahren Sie in unserer Basis-Beratung zu allen Themen rund um die Haussanierung, auf was Sie achten sollten, wenn Sie Ihr Haus fit für die Zukunft machen wollen.

WIE SIE ZU IHRER PHOTOVOLTAIKANLAGE GELANGEN
Mi., 11.01.2023
Erfahren Sie in unserer Basis-Beratung Photovoltaik, auf was Sie achten sollten, wenn Sie sich eine eigene PV-Anlage auf Ihrem Hausdach anschaffen möchten.

WÄRMEPUMPE EINFACH ERKLÄRT
Di., 17.01.2023
Neu im Angebot: Erfahren Sie in dieser Basis-Beratung alles, auf was Sie achten sollten, wenn Sie über den Einbau einer Wärmepumpe in Ihr Zuhause nachdenken.

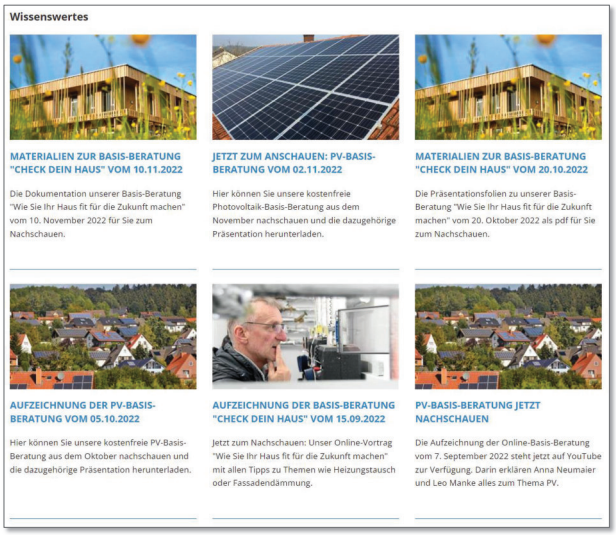

Wissenswertes

MATERIALIEN ZUR BASIS-BERATUNG "CHECK DEIN HAUS" VOM 10.11.2022
Die Dokumentation unserer Basis-Beratung "Wie Sie Ihr Haus fit für die Zukunft machen" vom 10. November 2022 für Sie zum Nachschauen.

JETZT ZUM ANSCHAUEN: PV-BASIS-BERATUNG VOM 02.11.2022
Hier können Sie unsere kostenfreie Photovoltaik-Basis-Beratung aus dem November nachschauen und die dazugehörige Präsentation herunterladen.

MATERIALIEN ZUR BASIS-BERATUNG "CHECK DEIN HAUS" VOM 20.10.2022
Die Präsentationsfolien zu unserer Basis-Beratung "Wie Sie Ihr Haus fit für die Zukunft machen" vom 20. Oktober 2022 als pdf für Sie zum Nachschauen.

AUFZEICHNUNG DER PV-BASIS-BERATUNG VOM 05.10.2022
Hier können Sie unsere kostenfreie PV-Basis-Beratung aus dem Oktober nachschauen und die dazugehörige Präsentation herunterladen.

AUFZEICHNUNG DER BASIS-BERATUNG "CHECK DEIN HAUS" VOM 15.09.2022
Jetzt zum Nachschauen: Unser Online-Vortrag "Wie Sie Ihr Haus fit für die Zukunft machen" mit allen Tipps zu Themen wie Heizungstausch oder Fassadendämmung.

PV-BASIS-BERATUNG JETZT NACHSCHAUEN
Die Aufzeichnung der Online-Basis-Beratung vom 7. September 2022 steht jetzt auf YouTube zur Verfügung. Darin erklären Anna Neumaier und Leo Manke alles zum Thema PV.

Nr.	Tätigkeitsbereich
01	Allgemein
02	Verwaltung und Geschäftsführung
03	Erstberatung Privatpersonen
04	Erstberatung Kommunen
05	Erstberatung Unternehmen
06	Öffentlichkeitsarbeit
07	Bildung
08	Aktion Zukunft+
09	Weiterführende Beratung Privatpersonen
10	Weiterführende Beratung Kommunen
11	Weiterführende Beratung Unternehmen
12	Projektmanagement Klimaschutz
13	Projektmanagement Klimaschutz

Print-Publikationen

Tätigkeitsbereich 06 - Öffentlichkeitsarbeit

Nr.	Tätigkeitsbereich
01	Allgemein
02	Verwaltung und Geschäftsführung
03	Erstberatung Privatpersonen
04	Erstberatung Kommunen
05	Erstberatung Unternehmen
06	Öffentlichkeitsarbeit
07	Bildung
08	Aktion Zukunft+
09	Weiterführende Beratung Privatpersonen
10	Weiterführende Beratung Kommunen
11	Weiterführende Beratung Unternehmen
12	Projektmanagement Klimaschutz
13	Projektmanagement Klimaschutz

Ausblick Öffentlichkeitsarb.

Tätigkeitsbereich 06 - Öffentlichkeitsarbeit

1. Feste Verortung des Streaming-Studios am Standort Haar für weitere Professionalisierung.
2. Kurzvideos auf der Homepages / auf YouTube mit grundlegenden Wissensinhalten aus der Energieberatung.
3. Bessere Verzahnung von Live- und aufgezeichneten Videoangeboten.
4. Neukonzeptionierung von Printmedien für die ältere bzw. nicht-internetaffine Kundschaft.
5. Fortführung der regelmäßigen Veröffentlichungen und Kommunikationskanäle:
   a. Homepages der Energieagentur
   b. Newsletter
   c. Energiespartipps
   d. Pressemitteilungen
   e. Social Media
6. Kampagnenbegleitung und Dienstleistungen gegen Entgelt, z. B. Eventorganisation.

KLIMASCHULE EBERSBERG – MÜNCHEN | KLIMA-KITA EBERSBERG-MÜNCHEN

Klima-Bildung

LANDKREIS

Energiewende in der Box: Klimaschutz zum Anfassen

Nr.	Tätigkeitsbereich
01	Allgemein
02	Verwaltung und Geschäftsführung
03	Erstberatung Privatpersonen
04	Erstberatung Kommunen
05	Erstberatung Unternehmen
06	Öffentlichkeitsarbeit
07	Bildung
08	Aktion Zukunft+
09	Weiterführende Beratung Privatpersonen
10	Weiterführende Beratung Kommunen
11	Weiterführende Beratung Unternehmen
12	Projektmanagement Klimaschutz
13	Projektmanagement Klimaschutz

Tätigkeitsbereich 07 - Bildung

Merkur.de

Ebersberger Klimaschulen: Die Schilder gibt es später

Merkur.de

„Dröge Referate reichen uns nicht“: Gymnasium Kirchseeon kooperiert mit Energieagentur

Pressemitteilung

Prämienverleihung für die Klimaschulen Ebersberg-München am 27.10.2022 im Gymnasium Markt Schwaben

Beherztes und kreatives Handeln für mehr Klimaschutz ist möglich und nötiger denn je!

ENERGIE SPARDORF IN DER ENERGIEAGENTUR

VOM 10. BIS 21. OKTOBER 2022

Aktion Zukunft+

Nr.	Tätigkeitsbereich
01	Allgemein
02	Verwaltung und Geschäftsführung
03	Erstberatung Privatpersonen
04	Erstberatung Kommunen
05	Erstberatung Unternehmen
06	Öffentlichkeitsarbeit
07	Bildung
08	Aktion Zukunft+
09	Weiterführende Beratung Privatpersonen
10	Weiterführende Beratung Kommunen
11	Weiterführende Beratung Unternehmen
12	Projektmanagement Klimaschutz
13	Projektmanagement Klimaschutz

Tätigkeitsbereich 08 - Aktion Zukunft+

Status quo:

1. Rückmeldung durch ROB / Bay. StMI → „Landkreisaufgabe“ und „Änderungen Gesellschaftsvertrag“ ✓
2. Rückmeldung des FA Erding → Steuerrechtliche Einordnung (Verbindliche Auskunft vom 28.01.2022) ✓
3. Rückmeldung des Bay. StMWi → Beihilferechtliche Einordnung ✓
4. Notarieller Gesellschafterbeschluss → Neuer Gesellschaftsvertrag und neuer Betrauungsakt LK M ⏳
5. Start im Landkreis München → Mai 2023 ⏳

Nr.	Tätigkeitsbereich
01	Allgemein
02	Verwaltung und Geschäftsführung
03	Erstberatung Privatpersonen
04	Erstberatung Kommunen
05	Erstberatung Unternehmen
06	Öffentlichkeitsarbeit
07	Bildung
08	Aktion Zukunft+
09	Weiterführende Beratung Privatpersonen
10	Weiterführende Beratung Kommunen
11	Weiterführende Beratung Unternehmen
12	Projektmanagement Klimaschutz
13	Projektmanagement Klimaschutz

Aktion Zukunft+

Tätigkeitsbereich 08 - Aktion Zukunft+

Baumpflanzaktion Bergwald Projekt; Sa., 12.11.2022, Revier Unterdill, Forstenrieder Park

KEEN EBE-M

KOMMUNALES ENERGIEEFFIZIENZ-NETZWERK EBERSBERG - MÜNCHEN

Nr.	Tätigkeitsbereich
01	Allgemein
02	Verwaltung und Geschäftsführung
03	Erstberatung Privatpersonen
04	Erstberatung Kommunen
05	Erstberatung Unternehmen
06	Öffentlichkeitsarbeit
07	Bildung
08	Aktion Zukunft+
09	Weiterführende Beratung Privatpersonen
10	Weiterführende Beratung Kommunen
11	Weiterführende Beratung Unternehmen
12	Projektmanagement Klimaschutz
13	Projektmanagement Klimaschutz

Tätigkeitsbereich 10 - Weiterführende Beratung Kommunen

8. Netzwerktreffen KEEN „Ebersberg-München“ am 21.09.2022 in Poing zum Thema Energiemanagement

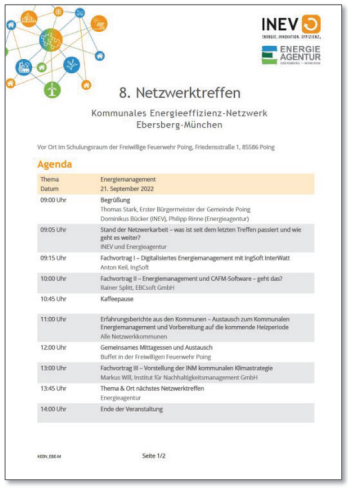

8. Netzwerktreffen

Kommunales Energieeffizienz-Netzwerk Ebersberg-München

Vor Ort im Schulungsraum der Freiwillige Feuerwehr Poing, Friedensstraße 1, 85586 Poing

Agenda

Thema	Energiemanagement
Datum	21. September 2022
09:00 Uhr	Begrüßung Thomas Stark, Erster Bürgermeister der Gemeinde Poing Dominikus Bücker (INEV), Philipp Rinne (Energieagentur)
09:05 Uhr	Stand der Netzwerkarbeit – was ist seit dem letzten Treffen passiert und wie geht es weiter? INEV und Energieagentur
09:15 Uhr	Fachvortrag I – Digitalisiertes Energiemanagement mit IngSoft InterWatt Anton Keil, IngSoft
10:00 Uhr	Fachvortrag II – Energiemanagement und CAFM-Software – geht das? Rainer Splitt, EBCsoft GmbH
10:45 Uhr	Kaffeepause
11:00 Uhr	Erfahrungsberichte aus den Kommunen – Austausch zum Kommunalen Energiemanagement und Vorbereitung auf die kommende Heizperiode Alle Netzwerkkommunen
12:00 Uhr	Gemeinsames Mittagessen und Austausch Buffet in der Freiwilligen Feuerwehr Poing
13:00 Uhr	Fachvortrag III – Vorstellung der INM kommunalen Klimastrategie Markus Will, Institut für Nachhaltigkeitsmanagement GmbH
13:45 Uhr	Thema & Ort nächstes Netzwerktreffen Energieagentur
14:00 Uhr	Ende der Veranstaltung

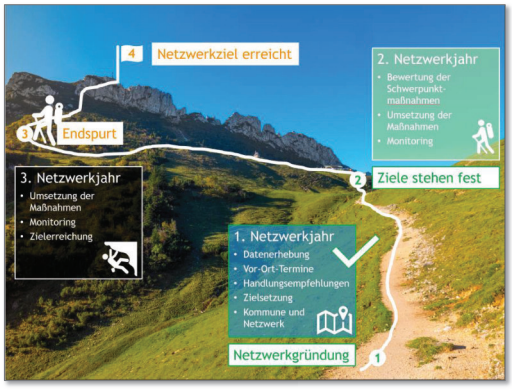

Nr.	Tätigkeitsbereich
01	Allgemein
02	Verwaltung und Geschäftsführung
03	Erstberatung Privatpersonen
04	Erstberatung Kommunen
05	Erstberatung Unternehmen
06	Öffentlichkeitsarbeit
07	Bildung
08	Aktion Zukunft+
09	Weiterführende Beratung Privatpersonen
10	Weiterführende Beratung Kommunen
11	Weiterführende Beratung Unternehmen
12	Projektmanagement Klimaschutz
13	Projektmanagement Klimaschutz

European Energy Award

Tätigkeitsbereich 10 - Weiterführende Beratung Kommunen

Etablierung European Energy Award in den Landkreisen Ebersberg und München

1. Ausbildung von 2 eea-Beraterinnen
2. Landkreis München: Kontinuierliche Begleitung
3. Landkreis Ebersberg: Kontinuierliche Begleitung
4. Akquise von drei Kommunen bis Ende 2022

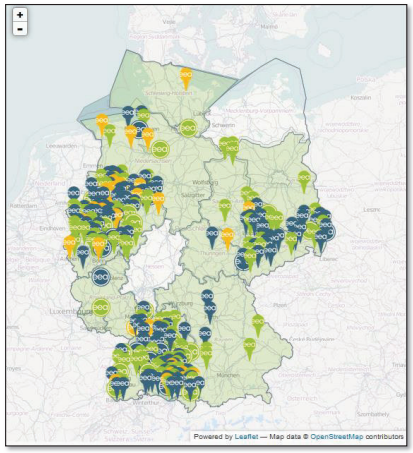

Nr.	Tätigkeitsbereich
01	Allgemein
02	Verwaltung und Geschäftsführung
03	Erstberatung Privatpersonen
04	Erstberatung Kommunen
05	Erstberatung Unternehmen
06	Öffentlichkeitsarbeit
07	Bildung
08	Aktion Zukunft+
09	Weiterführende Beratung Privatpersonen
10	Weiterführende Beratung Kommunen
11	Weiterführende Beratung Unternehmen
12	Projektmanagement Klimaschutz
13	Projektmanagement Klimaschutz

Digitaler ENP

Tätigkeitsbereich 10 - Weiterführende Beratung Kommunen

Digitaler Energienutzungsplan für den Landkreis Ebersberg

1. Datenerhebung-Phase:
   - Frühzeitige Einbindung von Kommunen & Anlagen / Netzbetreibern.
   - Erfassung Gebäudebestand und Energieinfrastruktur Landkreis München.
   - Berechnung Wärmenachfrage
   - Finalisierung Bestandsanalyse
   - Ableitung Potenzial aus regenerativen Energiequellen
2. Enge Verzahnung mit vorhandenem Meilenstein-Plan und THG-Bilanzierung 2020.
3. Projekt-Laufzeit bis Q4 2022.

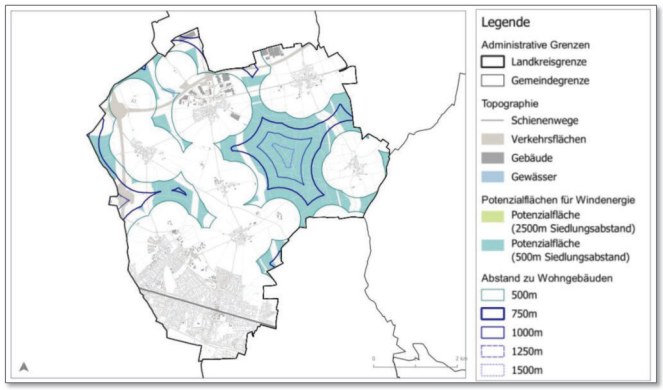

Windkraftpotenzial der Gemeinde Vaterstetten

Nr.	Tätigkeitsbereich
01	Allgemein
02	Verwaltung und Geschäftsführung
03	Erstberatung Privatpersonen
04	Erstberatung Kommunen
05	Erstberatung Unternehmen
06	Öffentlichkeitsarbeit
07	Bildung
08	Aktion Zukunft+
09	Weiterführende Beratung Privatpersonen
10	Weiterführende Beratung Kommunen
11	Weiterführende Beratung Unternehmen
12	Projektmanagement Klimaschutz
13	Projektmanagement Klimaschutz

Ausblick Kommunenberat.

Tätigkeitsbereich 10 - Weiterführende Beratung Kommunen

1. Finalisierung European Energy Award für Trägerlandkreise.
2. Angebotserweiterung European Energy Award für Gemeinden der Trägerlandkreise.
3. Finalisierung Umsetzungsprogramm++ im Landkreis München.
4. Angebotserweiterung Pendant zu Umsetzungsprogramm++ im Landkreis Ebersberg.
5. Finalisierung Kommunales Energieeffizienznetzwerk „Ebersberg-München“; ggf. Verlängerung.
6. Generell Orientierung an „Großen Hebeln“ für Energiewende / THG-Einsparung gem. Portfoliobereinigung:
   a. Projektbegleitung Großprojekte: Windenergieanlagen
   b. Projektbegleitung Großprojekte: PV Freiflächenanlagen
   c. Projektbegleitung Großprojekte: Leitungsgebundene Wärmeversorgung / Tiefengeothermie
7. Kontinuierlich: Begleitung Kommunen nach individuellen Bedürfnissen (z. B. PV-Potenzialanalysen, Einführung Klimaschutzmanagement oder bei Aufstellung von Bebauungsplänen / energieeffiziente Bauleitplanung).

Nr.	Tätigkeitsbereich
01	Allgemein
02	Verwaltung und Geschäftsführung
03	Erstberatung Privatpersonen
04	Erstberatung Kommunen
05	Erstberatung Unternehmen
06	Öffentlichkeitsarbeit
07	Bildung
08	Aktion Zukunft+
09	Weiterführende Beratung Privatpersonen
10	Weiterführende Beratung Kommunen
11	Weiterführende Beratung Unternehmen
12	Projektmanagement Klimaschutz
13	Projektmanagement Klimaschutz

DIE KLIMANEUTRALEN

Tätigkeitsbereich 11 - Weiterführende Beratung Unternehmen

- Gründungsveranstaltung am Mo., 23.05.2022 in Kleinen Theater in Haar.
- Gründung mit 20 Mitgliedern; weiterhin 20 Mitglieder

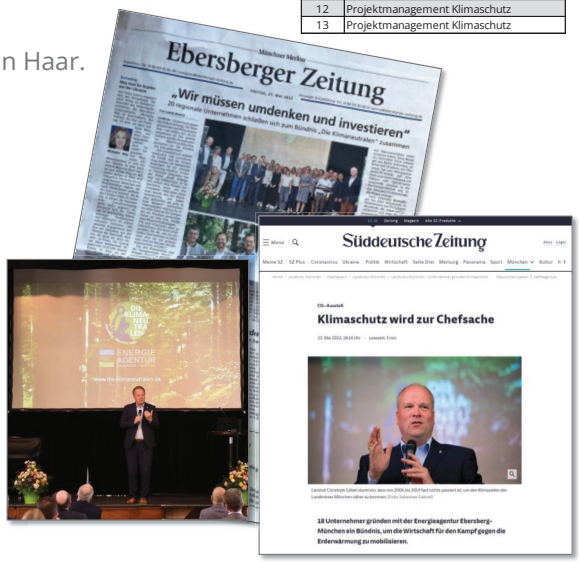

Windprojekte

Nr.	Tätigkeitsbereich
01	Allgemein
02	Verwaltung und Geschäftsführung
03	Erstberatung Privatpersonen
04	Erstberatung Kommunen
05	Erstberatung Unternehmen
06	Öffentlichkeitsarbeit
07	Bildung
08	Aktion Zukunft+
09	Weiterführende Beratung Privatpersonen
10	Weiterführende Beratung Kommunen
11	Weiterführende Beratung Unternehmen
12	Projektmanagement Klimaschutz
13	Projektmanagement Klimaschutz

Tätigkeitsbereich 12 - Projektmanagement Klimaschutz

Aktuelle Projekte:

- ARGE Höhenkirchner Forst
- ARGE Hofoldinger Forst
- Ebersberger Forst
- Forstenrieder Park
- Teilraumkonzepte LK EBE

WINDENERGIE IN UNSERER REGION

Wind Forstenrieder Park

Nr.	Tätigkeitsbereich
01	Allgemein
02	Verwaltung und Geschäftsführung
03	Erstberatung Privatpersonen
04	Erstberatung Kommunen
05	Erstberatung Unternehmen
06	Öffentlichkeitsarbeit
07	Bildung
08	Aktion Zukunft+
09	Weiterführende Beratung Privatpersonen
10	Weiterführende Beratung Kommunen
11	Weiterführende Beratung Unternehmen
12	Projektmanagement Klimaschutz
13	Projektmanagement Klimaschutz

Tätigkeitsbereich 12 - Projektmanagement Klimaschutz

WINDENERGIE IN UNSERER REGION

Nr.	Tätigkeitsbereich
01	Allgemein
02	Verwaltung und Geschäftsführung
03	Erstberatung Privatpersonen
04	Erstberatung Kommunen
05	Erstberatung Unternehmen
06	Öffentlichkeitsarbeit
07	Bildung
08	Aktion Zukunft+
09	Weiterführende Beratung Privatpersonen
10	Weiterführende Beratung Kommunen
11	Weiterführende Beratung Unternehmen
12	Projektmanagement Klimaschutz
13	Projektmanagement Klimaschutz

Wind Sonstiges

Tätigkeitsbereich 12 - Projektmanagement Klimaschutz

Dr. Willie Stiehler
Geschäftsführer

Kontakt

Tel.: 08092 / 330 90 – 30
info@ea-ebe-m.de

Altstadtpassage 4 | 85560 Ebersberg (Firmensitz)
Münchener Straße 14 | 85540 Haar
Münchner Straße 72 | 85774 Unterföhring

ENERGIE AGENTUR
EBERSBERG – MÜNCHEN