



## Hintergrund

- September 2012: ULV verabschiedet einstimmig das Mobilitätskonzept des Landkreises „**Mehr Mobilität mit weniger Verkehr**“
- Oktober 2013: ULV beschließt einstimmig das Konzept der Carsharing-Projektgruppe „**Landkreis Ebersberg - Modellregion für flächendeckendes Carsharing**“
- November 2020: Zur Unterstützung der Projektgruppenarbeit zum weiteren Aufbau des flächendeckenden Carsharings gewährt der Landkreis Ebersberg per ULV-Beschluss dem Trägerverein Carsharing für weitere 3 Jahre einen **Zuschuss von jährlich 7.500 €**.
- Bis heute: **113 Sitzungen der Projektgruppe** mit den überwiegend ehrenamtlich Mitwirkenden zur Vernetzung der Carsharing-Vereine.

## Hauptaktivitäten der Projektgruppe

### Aufbau des **Carsharing-Angebots**

- Aufbau von **4 neuen Carsharing-Angeboten** in den letzten Jahren
- **Stabilisierung** bestehender Carsharing-Organisationen in schwierigen Situationen
- Bestehende Angebote wurden **erhalten** - trotz Corona und Energiekrise - und sind wirtschaftlich stabil

### Erhöhung der **Nachfrage**

- Anstellung **Marketing-Fachkraft**
- Öffentlichkeitswirksame **Aktionen** („7 auf einen Streich“)

### **Vernetzung** der Carsharing-Organisationen im Landkreis

- Jährliche Carsharing-**Kongresse**
- Vierteljährliche Carsharing-**Stammtische**

3



## Carsharing Organisationen 2012

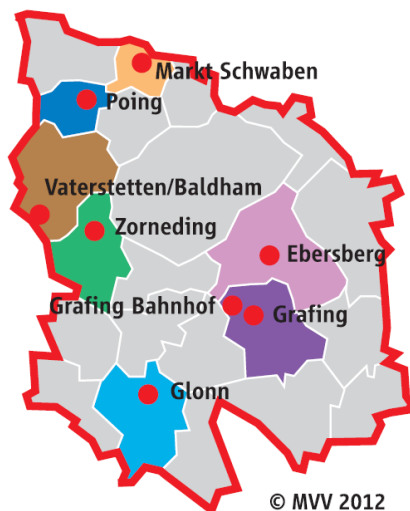

4



## Carsharing Organisationen 2023

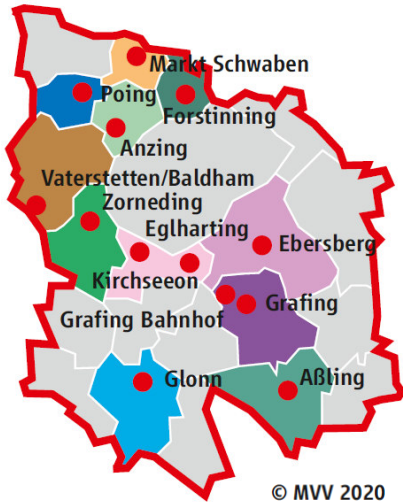

Der Landkreis Ebersberg  
ist der Landkreis mit dem  
besten Carsharing-  
Angebot in Deutschland!

5

© MVV 2020

## Erreichte Meilensteine (2023) (1)

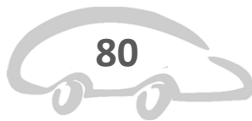

Im Landkreis Ebersberg stehen 80 Carsharing-Fahrzeuge zur Verfügung



In den 11 Gemeinden mit CS-Vereinen leben 80% der Landkreisbewohner



1,5% Prozent der Landkreisbewohner mit Führerschein nutzen Carsharing



Das entspricht etwa 3000 Fahrberechtigten

6

## Entwicklung 2012 bis 2023



**+60%**

Die Zahl der Carsharing-Vereine ist von 7 auf 11 angewachsen



**+250%**

Die Zahl der Carsharing-Fahrzeuge ist von 23 auf 80 gestiegen



**5-fach**

Die Zahl der Mitglieder ist von 222 auf über 1.400 angewachsen



**6-fach**

Die Zahl der Fahrberechtigten ist von 424 auf rund 3.000 angestiegen

7



## Erreichte Meilensteine (2023) (2)



**>1 Mio.**

Über 1 Million Carsharing-Kilometer wurden in 2023 abgerechnet



**28.000**

28.000 Carsharing-Fahrten wurden in 2023 absolviert



**215.000**

215.000 Stunden wurden dabei in 2023 gebucht (entspricht 9.000 Tagen)

8



## Weitreichende Effekte...



Ein Carsharing-PKW ersetzt rund 7 private PKW

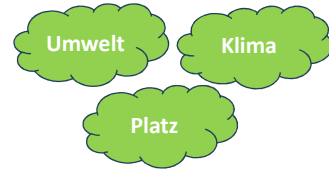

Die 80 Carsharing-PKW im Landkreis ersetzen somit etwa 500 private PKW



Dies führt zu 450 Tonnen jährlicher CO<sub>2</sub>-Einsparung \*

9

\*300 kg jährliche CO<sub>2</sub>-Einsparung je aktivem CS-Nutzer



## Offene Punkte

Sehr breites **Angebot** geschaffen

- Bestehende Angebote **erhalten**
- nach Möglichkeit **ausbauen** durch Unterstützung bei Neugründungen

Aktuelle Herausforderung: Erhöhung der **Nachfrage**

- Schwerpunkt **Marketingmaßnahmen**
- Fokus auf neuen **Zielgruppen**

**Vernetzung:** Projektgruppe als „Scharnier“ zwischen Carsharing-Organisationen

- Stärkung der **Zusammenarbeit** der bestehenden Carsharing-Vereine
- Carsharing-Kongresse
- Stammtische

10



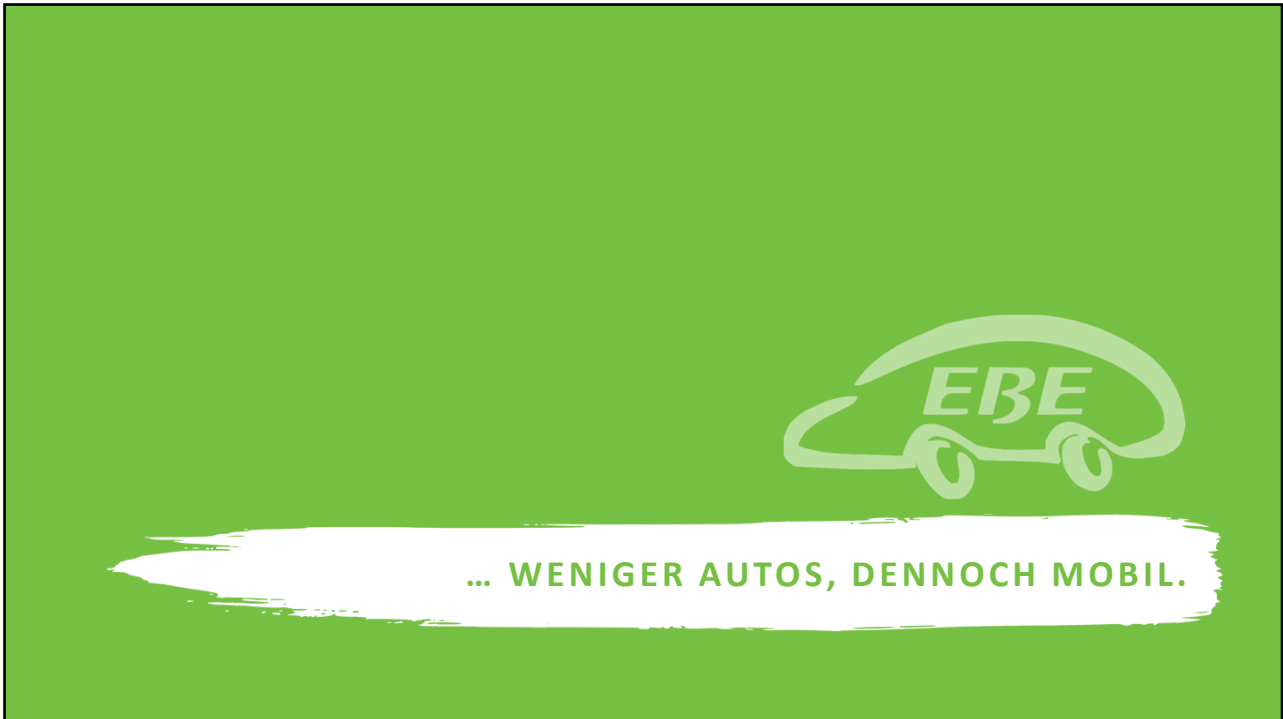

## Ziele der Projektgruppe

Ziel 2015:

CS-Angebot in allen Gemeindeteilen >5.000 EW,  
CS-Dichte im Landkreis erreicht 1%



Ziel 2020:

CS-Angebot in allen Gemeindeteilen >3.000 EW,  
75% der Landkreisbewohner haben Zugriff auf CS-Angebot



Ziel 2025:

CS-Angebot in allen Gemeindeteilen >1.000 EW,  
CS-Dichte im Landkreis erreicht 5%

Ziel 2030:

CS-Dichte im Landkreis erreicht 10%,  
95% der Landkreisbewohner haben Zugriff auf CS-Angebot

13

## Erreichte Meilensteine

2012

	>5.000 EW (alle bis 2015)	>3.000 EW (alle bis 2020)	>1.000 EW (alle bis 2025)
Anzing			
Aßling			
Baldham			
Ebersberg			
Eglharting			
Egmating			
Emmering			
Forstinning			
Frauenuharting			
Glonn			
Grafring			
Hohenlinden			
Kirchseeon			
Landsham			
Markt Schwaben			
Moosach			
Neufarn			
Oberpfraammers			
Parsdorf			
Pliening			
Pöding			
Poing			
Steinhöring			
Vaterstetten			
Zorneding			

14

