



Landratsamt Ebersberg

Sachgebiet 45 – Naturschutz, Landschaftspflege

Ebersberger Inngletscher Moore

KSA, 29.04.2024



Ebersberger Inngletscher Moore

Anlass und Zielsetzung

- Vorantreiben des ökologischen Moorschutzes im Landkreis
- Beitrag zu den Klimaschutzzielen des Landkreis (KLAK 2023)
- Klimaneutralität des Landkreises bis 2030, < 2 t CO₂/a pro Kopf
- Unterstützung der Ziele der bayerischen Staatsregierung zur Renaturierung von 55.000 ha Mooren bis 2040

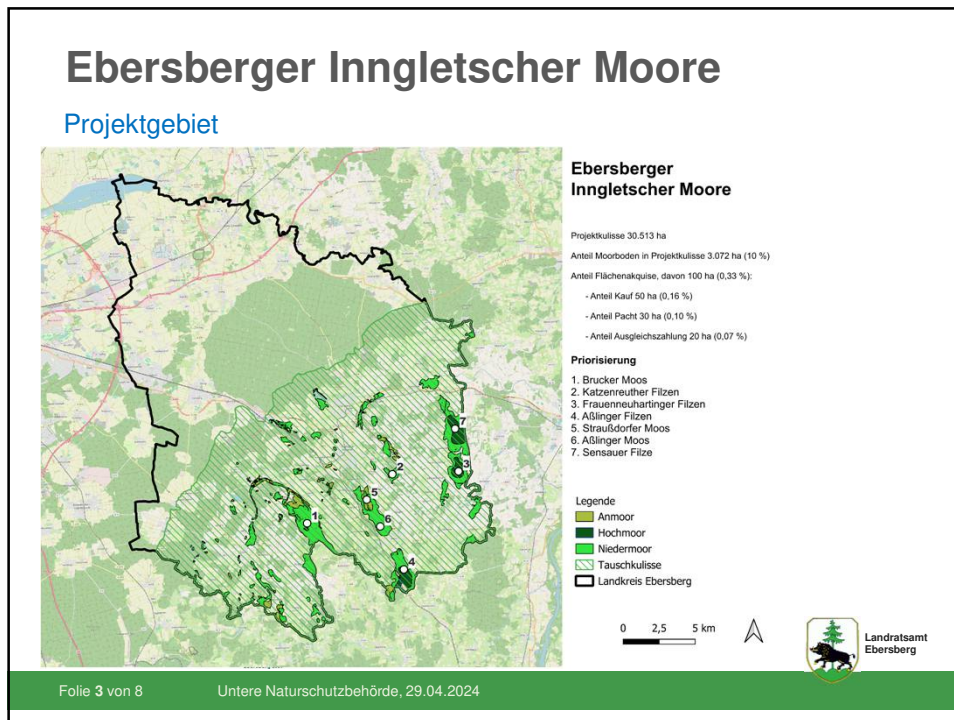

Ebersberger Inngletscher Moore

Kostenschätzung

Inhalt	Kosten geschätzt
Flächenakquise (ca. 50 ha Kauf inkl. Tauschflächen, ca. 30 ha langfristige Pacht, ca. 20 ha Ausgleich)	6.900.000 €
Planung (hydrologische Gutachten, Kartierungen)	70.000 €
Maßnahmen zur Renaturierung bzw. zum Klimaschutz	450.000 €
Öffentlichkeitsarbeit	35.000 €
Projektmanagement / Verwaltung (bis zu 2 Vollzeitstellen)	650.000 €
Gemeinkostenpauschale	56.560 €
Gesamtkosten	8.161.560 €

**LANDKREIS
EBERSBERG**

Landeshilfegemeinschaft
Ebersberg e.V.

Landratsamt
Ebersberg

Folie 4 von 8 Untere Naturschutzbehörde, 29.04.2024

Ebersberger Inngletscher Moore

Finanzierung



- mehrjähriger Landschaftspflege-Antrag mit EU-Cofinanzierung = EFRE
- 100 %-Finanzierung über StMUV (60 %) und EU (40 %)
- kein Eigenanteil von 10 % bis 30 % wie sonst üblich
- Neu: Kaufnebenkosten (Notarkosten, Grundbucheintrag, Grunderwerbsteuer, Maklerkosten, auch Gutachten etc.) werden zu 100 % gefördert
- Aber: alle Ausgaben müssen im Voraus bezahlt werden, Rückfluss der Mittel zeitverzögert und in zwei Auszahlungen



Folie 5 von 8

Untere Naturschutzbehörde, 29.04.2024

Ebersberger Inngletscher Moore

Laufzeit und Trägerschaft

- Geplante Bewilligung Ende 2024
- Laufzeit 01.01.2025 bis 31.12.2028,
Verwendungsnachweise bis Mitte 2029
- Landkreis Ebersberg als Flächeneigentümer
- LPV Ebersberg übernimmt operatives Geschäft



Folie 6 von 8

Untere Naturschutzbehörde, 29.04.2024

Ebersberger Inngletscher Moore

CO₂ binden statt freisetzen

	CO ₂ -Einsparleistung bei 132 ha	Pro-Kopf-Ausstoß 2020 Lkr. EBE
CO ₂ t/a	2.531,7	6,5

Bei Wiedervernässung auf
0,24 % der Landkreis Fläche

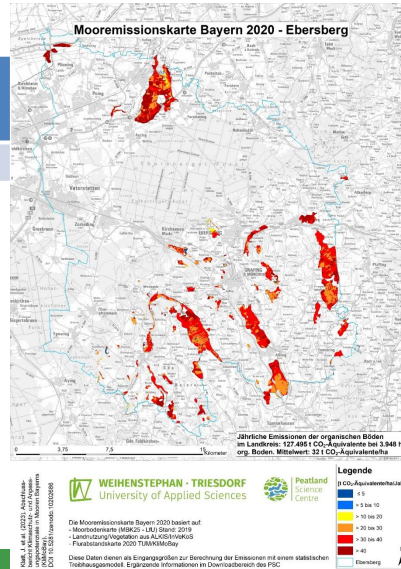

Folie 7 von 8

Untere Naturschutzbehörde, 29.04.2024

Ebersberger Inngletscher Moore

Beschlussvorlage

Dem KSA wird folgender Beschluss vorgeschlagen:

Dem Kreistag wird folgender Beschluss vorgeschlagen:

- Die Ausführungen zum Projekt werden zur Kenntnis genommen. Die Verwaltung wird beauftragt, den Antrag auf Förderung des Projektes zu stellen.
- Unter dem Vorbehalt der Bewilligung sind die erforderlichen Haushaltsmittel in die Haushaltsplanung aufzunehmen. Diese werden als Investitionsausgaben (Gründerwerbskosten) und Investitionseinnahmen (Zuschüsse) in gleicher Höhe veranschlagt. Die Zinsaufwendungen werden ergebniswirksam veranschlagt.
- Der Landkreis unterstützt den Landschaftspflegeverband Ebersberg e.V. bei der Vorfinanzierung der Personalkosten durch eine Rechnungsstellung zum Jahresende.



Folie 8 von 8

Untere Naturschutzbehörde, 29.04.2024